

CA SR 09 07/2019 11 12 - 1400

SCHINDLER DEUTSCHLAND AG & CO KG C/O IMPERIA

HELMUT - KIESEL - STRASSE 10
64589 STOCKSTADT
64589 STOCKSTADT AM RHEIN
GERMANY

Origin:
FRA

ELVADORES SCHINDLER, S.A. DE C.V.

Contact:

ELVADORES SCHINDLER S.A. DE C.V.
52 55 5080 1400

CAMINO A SAN MATEO 2
53240 NAUCALPAN DE JUAREZ
53240 NAUCALPAN DE JUAREZ
MEXICO

MX - MEX - JMX

Day Time

Ref Code 4518895813746129637

Parcel Weight

Place

1.7/1.73 KG

1/1

Contact Description

ELEVADORES Y ESCALERAS

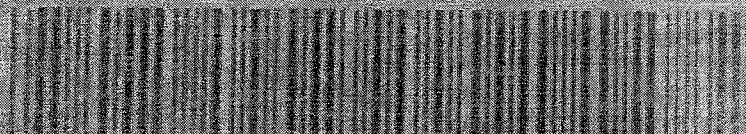

WAYBILL 43 2412 4863

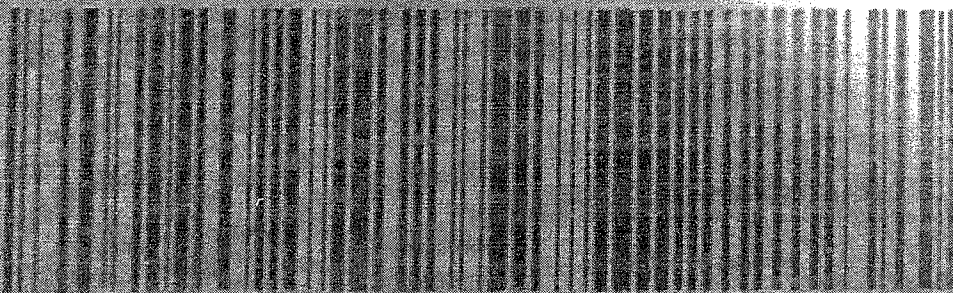

(21)MX53240 + 48000001

PALETTEN

139-39243514
4324124663
9159 8-JUNIO-2019
WEC
DHL Express Cargo de Mexico



GUÍA REVALIDADA A FAVOR DE
3065-FORTINO FERNANDEZ ESPINOSA
POR DHL EXPRESS MÉXICO, S.A. DE C.V.
PARA SU TRÁMITE ADUANAL

[Signature]
FIRMA



Sofia Alejandra Robles Zarate
CIUDAD DE MÉXICO 12/06/19

Schindler Deutschland
AG & Co. KG
Schindler-Platz
12105 BERLIN
Tel: 030/7029 2292 Fax: 030/7029 2607

Invoice

No: 4473311751
Date: 06.06.2019

Schindler Deutschland, Schindler-Platz, 12105 Berlin

ELEVADORES SCHINDLER, S.A. DE C.V.
Camino a San Mateo 2
53240 NAUCALPAN DE JUAREZ, MEX
MEXIKO

Customer No. 252000
Customer VAT No. MXESC8911081Q8

Contact person: Susanne Klenner
Tel: +49 30 7029 2449 Fax: +49 30 7029 2846
E-mail: susanne.klenner@schindler.com

Balance !

Qty	Description Comm./imp. code no.	Net weight	Mat.Id. Country of Origin	Price/Unit	Price EUR
-----	------------------------------------	------------	------------------------------	------------	-----------

Ref No : 4518895813 / Po Date : 31.01.2019

Order No : 80791428

2	PC PTDB3 8538 9099	0,926 KG	59905233 Switzerland	843,02	1.686,04
1	PC PCBA LFCOPMX 1.Q 8538 9091	0,123 KG	55513082 Third country	123,63	123,63

Total net weight 1,049 KG

Total excl. VAT 1.809,67

Agreed conditions are considered in the net sales Price

VAT 0% 0,00

Total 1.809,67

tax-exemptexport of goods

Payment terms: Payable within 45 days

Mode of shipment: by DHL for your account

Terms of delivery: EXW Stockstadt incl. landworthy packing

Packing/

Gross Weight: 1 cardboard box 31 x 31 x 22 cm - 1,8 kg

Page: 1/2

Schindler Deutschland AG & Co. KG
Geschäftsführung: Dr. Meinolf Pohle, (Vorsitzender)
Jörg Naescher, Frank Schach

Komplementärin:
Schindler Deutschland Management AG
Gesellschaft: Sitz Berlin,
Handelsregister Charlottenburg
HR A 48558 B

Deutsche Bank Berlin
BIC Nr. DEUTDE33XXX
IBAN Nr. DE95 1007 0000 0382 4737 00

Freistellungsbescheinigung gem.
§ 48b Abs. 1 Satz ESIG
Sicherheits-Nr.: 26843466
UST-ID DE165893788

Invoice

No: 4473311751

Date: 06.06.2019

Berlin, 06.06.2019

Schindler Deutschland AG & Co. KG
i.A. Susanne Klenner

Page : 2/2

Schindler Deutschland AG & Co. KG
Geschäftsführung: Dr. Meinolf Pohle, (Vorsitzender)
Jörg Naescher, Frank Schach

Komplementärin:
Schindler Deutschland Management AG
Gesellschaft: Sitz Berlin,
Handelsregister Charlottenburg
HR A 48558 B

Deutsche Bank Berlin
BIC Nr. DEUTDE33XXX
IBAN Nr. DE95 1007 0000 0382 4737 00

Freistellungsbescheinigung gem.
§ 48b Abs. 1 Satz ESIG
Sicherheits-Nr.: 26843466
USt-ID DE165893788



Schindler

Naucalpan de Juarez Edo. México 12 de julio de 2019

C. ADMINISTRADOR DE LA ADUANA

P R E S E N T E.

Ing. Jose Isaac Villalobos Guzman, en representación de la empresa **ELEVADORES SCHINDLER S.A. DE C.V.** Con RFC **ESC8911081Q8**, representación que acredito con instrumento notarial número **64579**, presentado ante la fe del Notario Público No.19, Lic. Miguel Alessio Robles, de la ciudad de México. Manifestando como domicilio fiscal el ubicado en: **Camino a San Mateo No. 2 Anexo Jardines de San Mateo C.P 53240 Naucalpan Estado de México**, a través del presente escrito de manera respetuosa me permito exponer lo siguiente:

Para los efectos del **Anexo 2.4.1. que identifica las fracciones arancelarias de la Tarifa de la Ley de los Impuestos Generales de Importación y de Exportación en las que se clasifican las mercancías sujetas al cumplimiento de las Normas Oficiales Mexicanas en el punto de entrada al país, y en el de su salida (Anexo de NOM's)**, que forma parte del Acuerdo por el que la Secretaría de Economía emite reglas y criterios de carácter general en materia de comercio exterior publicado en el DOF del 31 de diciembre de 2012, y sus posteriores modificaciones **manifiesto bajo protesta de decir verdad** el uso y funciones de las siguientes mercancías:

Número de parte: 59905233

Consistente en: Interfaz de comunicación para elevador.

Clasificadas en la fracción arancelaria: 8517.62.04

Se encuentran fuera del campo de aplicación de la(s) Norma(s) Oficial(es) mexicana(s): **NOM-218-SCFI-2017**. No se trata de **Interfaz Digital a redes públicas**. Trata de **interfaz Digital de comunicación para Elevador**.

Función especializada.

Id 59905233; Interfaz de comunicación para elevador conectado entre el tablero de control al Sistema de restricción de acceso para el elevador.

Tomando en cuenta las características y especificaciones del producto, el aparato que se desea importar queda fuera del campo de la aplicación de la **NOM-218-SCFI-2017**

Se adjunta foto con información

Elevadores Schindler S.A. de C.V.

Camino a San Mateo N 2, Colonia Jardines de San Mateo | C.P. 53240 Naucalpan, Estado de México

<http://www.schindler.com>

PTDB3

59905233

PTDB3

Dimensions
33 x 84 x 115

Weight
0.463 KG

Spare Part Group
Electrical systems
Display and communication
Communication element
Distributor

Assembly Group Elevator
200 Electrical equipment
240 User interfaces - figures

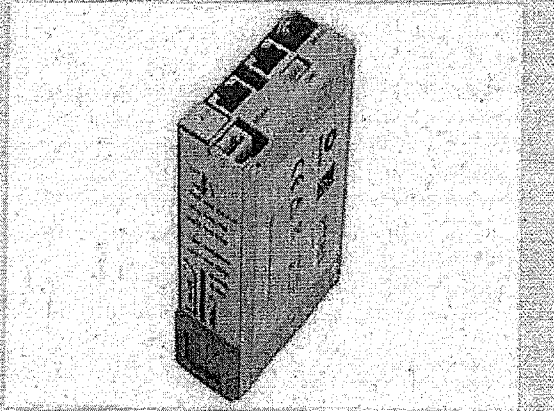

Report wrong data

Conociendo las sanciones a que se pueden hacer acreedor a quien incurra en falsedades ante una autoridad, quedo de usted.

Atentamente

Ing. Jose Isaac Villalobos Guzman
Representante legal.