

EXPRESS WORLDWIDE



2013-D-000128/11-0-1481

FROM DRAGERWERK AG & CO. KGAA
REVALSTRASSE 1
23560 LUBECK
23560 LUBECK
GERMANY

TO DRAGER MEDICAL MEXICO, S.A. DE C.V. ADEQUADA
DE SA AV. SANTA FE, 170 5-4- SACER. LOMAS
01210 MEXICO D.F.
01210 MEXICO D.F.
MEXICO

MX - NMX - NMX

Item	Qty	Unit
[REDACTED]		
HT Code 5002031971		
Product Name		
11.0511111111		
Quantity		
1/1		
Item Description		
NON-EQUIPMENT		

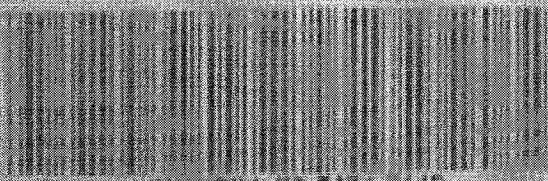

WAYBILL 78 7471 7115

075-46216531
7874717115
8363
WEC
29-DICIEMBRE-2018

World Express Cargo de México



GUÍA REVALIDADA A FAVOR DE
3065-FORTINO FERNANDEZ ESPINOSA
POR DHL EXPRESS MÉXICO, S.A. DE C.V.
PARA SU TRÁMITE ADUANAL

Cent
FIRMA

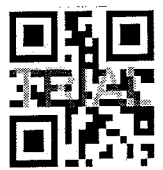

Gerardo Daniel Rodriguez Ríos
CIUDAD DE MÉXICO 03/01/19

Customs Invoice

Dräger

Order no.

Reference no.
dialog No 73

Customs invoice no.
9600060913

Date
25.10.2018

Consignee

Dräger Medical México, S.A. de C.V.
Sara Amezcuita
German Centre

End customer
(foreign trade)

Av. Santa Fe, 170 5-4-14
Col. Lomas de Santa Fe
MX 01210
Mexico D.F.

Contact person
Stefanie Morant-Marx
+49 451 882.3928

Contact person
Sara Amezcuita
52 55 52 61 40 1

Contact person

Incoterms
CIP / Mexico D.F.

Order reason
DELIVERY FREE OF CHARGE

Pos.	Quantity	Part no.	Description	Customs Tariff no.	Country of origin	Value	Currency
001	110	-	DRÄGER DIALOG	49029000009	DE	55,00	EUR
Total:						55,00	EUR

NON PAYABLE INVOICE

Drägerwerk AG & Co.KG&A
Moislinger Allee 53-55
23558 Lübeck, Germany
postal address: 23542 Lübeck
Phone +49 451 882-0
Fax +49 451 882-2080
info@draeger.com
www.draeger.com
VAT Reg.No. DE135082211
Tax number 22/291/13004

Bank details:
Commerzbank AG, Lübeck
IBAN: DE95 2304 0022 0014 6795 00
Swift-Code: COBA DE FF 230

Sparkasse zu Lübeck
IBAN: DE15 2305 0101 0001 0711 17
Swift-Code: NOLADE21SPL

Headquart. of the Comp.: Lübeck
Register of Companies:
Lübeck Court : HRB 7803 HL
Executive board:
Drägerwerk Verwaltungs AG
Headquart. of the Comp.: Lübeck
Register of Companies:
Lübeck Court : HRB 7395 HL

Chairman of the supervis. board
Drägerwerk AG & Co.KG&A and
Drägerwerk Verwaltungs AG:
Stefan Lauer
Board of directors:
Stefan Dräger (chairman)
Rainer Klug
Gert-Hartwig Lascow
Dr. Reiner Piske
Anton Schrofner

Draeger Medical Mexico, S.A. de C.V.; Av. Santa Fe 170; C.P. 01210

A la atención:

**C. Administrador de la Aduana.
Presente.**

Date

3-01-2019

Our ref.

Phone

+ 52 52 61 40 00

Fax

+ 55 52 61 41 32

E mail

Alfonso.Rabago@draeger.com

Sonia Rubio Robles en representación de la empresa **Dräger Medical México, S.A. de C.V.** con RFC: **DMM040206NG8**, domicilio fiscal el ubicado en **Avenida Santa Fe 170 piso 5 414, Col. Lomas de Santa Fe, Ciudad de México. C.P. 01210**, a través del presente escrito me permito exponer lo siguiente:

Para los efectos de los artículos: 36, 36-A fracción I y 59-A de la Ley Aduanera, así como de las Reglas de Carácter General en Comercio Exterior número 1.9.18 y 3.1.7., declaro bajo protesta de decir verdad que los datos que a continuación describo son correctos y verdaderos respecto de la factura número **9600060913** de fecha **25/10/18** de nuestro proveedor **DRÄGERWERK AG & CO KGAA** es la siguiente:

NOMBRE Y DIRECCION DEL IMPORTADOR:

DRÄGER MEDICAL MEXICO, S.A. DE C.V.
AV. SANTA FE, NO. EXT. 170, NO. INT. 5-4-14, LOMAS DE SANTA FE,
ALVARO OBREGON MEXICO, CIUDAD DE MEXICO, C.P. 01210
RFC: DMM040206NG8

DESCRIPCION DE LA MERCANCÍA	CANTIDAD	PRECIO UNITARIO	TOTAL
REVISTA DRAGER	110 PIEZAS	0.50	55.00

MONEDA: EURO
INCOTERM: CIP

Conociendo las sanciones a que se pueden hacer acreedor a quien incurra en falsedades ante una autoridad, quedo de usted.

Atentamente

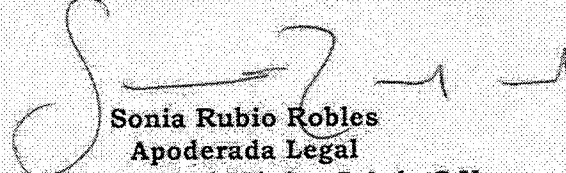
Sonia Rubio Robles
Apoderada Legal
Dräger Medical México S.A de C.V

Dräger Medical México, S.A. de C.V.; Av. Santa Fe 170; C.P. 01210.
A la atención:

**C. Administrador de la Aduana.
P r e s e n t e.**

Date

3- Enero 2019

Our ref.

Phone

+ 52 52 61 40 00

Fax:

+ 55 52 61 41 32

E mail

Alfonso.Rabago@draeger.com

Sonia Rubio Robles en representación de la empresa **Dräger Medical México, S.A. de C.V.** con RFC: **DMM040206NG8**, domicilio fiscal el ubicado en **Avenida Santa Fe 170 piso 5 414, Col. Lomas de Santa Fe, Ciudad de México, C.P. 01210**, a través del presente escrito me permito exponer lo siguiente:

Para los efectos del Numeral 10 Fracción VIII del **Anexo 2.4.1. que identifica las fracciones arancelarias de la Tarifa de la Ley de los Impuestos Generales de Importación y de Exportación en las que se clasifican las mercancías sujetas al cumplimiento de las Normas Oficiales Mexicanas en el punto de entrada al país, y en el de su salida (Anexo de NOM's)**, que forma parte del Acuerdo por el que la Secretaría de Economía emite reglas y criterios de carácter general en materia de comercio exterior publicado en el DOF del 31 de diciembre de 2012, y sus posteriores modificaciones manifiesto bajo protesta de decir verdad que las mercancías amparadas con la (s) factura (s) 9600060913 de mi proveedor Drägerwerk AG & Co. KGaA no serán comercializadas al público tal y como son importadas, ya que:

c) Se destinarán las mercancías importadas a la enajenación exclusiva entre empresas, toda vez que con anterioridad a la enajenación, la empresa adquirente fue debidamente informada por el importador de las características técnicas de las mercancías que adquiere, y que éstas no serán objeto de reventa posterior al público en general.

Para tales efectos las mercancías permanecerán en el siguiente domicilio:

Av. Gustavo Baz Prada, Km 12.5, Col. San Pedro Barrientos,
Tlalnepantla de Baz Parque Industrial CPA Logistics Center
Estado de México, CP. 54010

Conociendo las sanciones a que se pueden hacer acreedor a quien incurra en falsedades ante una autoridad, quedo de usted.

A t e n t a m e n t e

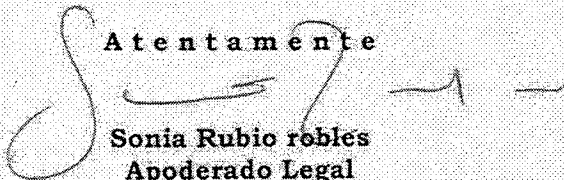
Sonia Rubio Robles
Apoderado Legal
Dräger Medical México, S. A de C.V